

DANE IDENTYFIKACYJNE POJAZDU

Dane: [O] III-2025

Marka: SKODA

Rok produkcji: 2020

Model: Superb III 2.0 TDI MR`20 E6d

Wersja: Laurin & Klement DSG

Nr rejestracyjny: TSZ70250

Rodzaj pojazdu: Samochód osobowy

VIN: TMBAR7NP9M7039899

Nr INFO-EKSPERT	034-04431
Data pierwszej rejestracji	2021/02/04
Data ważności badania technicznego	2026/02/04
Wskazanie drogomierza	197161 km
Okres eksploatacji pojazdu (21/02/04-25/03/31)	50 mies.
Kolor powłoki lakierowej, (rodzaj lakieru)	Niebieski 2-warstwowy z efektem metalicznym
Dop. masa całk.	2080 kg
Rodzaj nadwozia	sedan 4 drzwiowy
Jednostka napędowa	z zapłonem samoczynnym
Pojemność / Moc silnika	1968 ccm / 147kW (200KM)
Doładowanie	Turbosp. z chłodn. powietrza
Liczba cylindrów / Układ cylindrów / Liczba zaworów	4 / rzędowy / 16
Rodzaj skrzyni biegów	automatyczna
Rodzaj napędu	przedni (4x2)

WYPOSAŻENIE STANDARDOWE (2020.09-2020.12)

L.p.	Nazwa elementu wyposażenia	L.p.	Nazwa elementu wyposażenia
1	ABS - system zapobiegający blokowaniu kół	35	Poduszki powietrzne boczne
2	Asystent świateł Light Assist (Coming Home, Leaving Home, Tunnel Light)	36	Pokrowiec do przewozu nart
3	Blokada mechanizmu różnicowego EDS	37	Pokrywa bagażnika sterowana elektrycznie
4	Blokada mechanizmu różnicowego XDS Plus	38	Reflektory przednie Matrix LED Top
5	Bluetooth	39	Schówek na okulary
6	Czujnik deszczu	40	Siatki mocujące bagaż
7	Czujnik martwego pola lusterek	41	Sound System CANTON (12 głośników, moc 610 W)
8	Dekor Piano Black	42	Spryskiwacze reflektorów
9	Dywaniki Lounge Step	43	Spryskiwacze szyby przedniej podgrzewane

10	Fotel kierowcy regulowany elektrycznie + pamięć położenia	44	Sygnalizacja złączenia kierowcy
11	Fotele przednie i tylne z podparciem odcinka lędźwiowego	45	System bezkluczkowej obsługi samochodu - Kessy Full
12	Funkcja SMART LINK	46	System DSR
13	Głośniki 12 szt. hi-fi	47	System elektronicznej kontroli toru jazdy ESP
14	Gniazdo 12V w bagażniku	48	System kontroli ciśnienia w oponach
15	Hamulec antykolizyjny	49	*System nawigacji satelitarnej Amundsen
16	Hamulec ręczny elektromechaniczny	50	System p/poślizgowy MSR
17	Immobilizer	51	System p/poślizgowy przy przyspieszaniu ASR
18	Instalacja do montażu radia	52	System Start/Stop
19	Kamera cofania	53	Szyby przednie dźwiękoszczelne
20	Klimatyzacja automatyczna Climatronic 3 strefowa	54	Szyby tylne o wyższym stopniu przyciemnienia Sun set
21	Komputer pokładowy	55	Światła do jazdy dziennej LED
22	Kurtyny powietrzne boczne	56	Światła drogowe/mijania automatycznie przełączane
23	Lusterka zewnętrzne podgrzewane elektrycznie	57	Światła tylne LED
24	Lusterka zewnętrzne regulowane elektrycznie	58	Tapicerka łączona ze skóry naturalnej i ekologicznej
25	Lusterka zewnętrzne składane elektrycznie	59	Tarcze kół aluminiowe 18" czarne
26	Lusterko make-up podświetlane LED	60	Tempomat
27	Lusterko wewnętrzne ściemniane automatycznie	61	Tuner radiowy cyfrowy DAB+
28	Nakładki ozdobne progów	62	Układ wspomagania nagłego hamowania HBA
29	Pakiet oświetlenia wewnętrznego LED	63	Worek na narty
30	Parasol	64	Wyświetlacz Maxi-DOT kolorowy
31	Podłokietnik przedni	65	Zagłówki foteli przednich WOKS
32	Poduszka powietrzna kierowcy	66	Zamek centralny zdalnie sterowany
33	Poduszka powietrzna kolanowa kierowcy	67	Zestaw głośnomówiący "Bluetooth"
34	Poduszka powietrzna pasażera z możliwością odłączenia		

L.p. Nazwa pakietu / elementu pakietu wyposażenia standardowego

- 1 Czujniki parkowania - przód/tył
 - Czujniki parkowania - przód
 - Czujniki parkowania - tył
- 2 Fotel kierowcy regulowany elektrycznie z pamięcią ustawień, fotel pasażera regulowany elektrycznie z pamięcią ustawień
 - Fotel pasażera z pamięcią położenia
 - Fotel pasażera regulowany elektrycznie
 - Fotel pasażera regulowany z siedzeń tylnych
 - Fotel kierowcy regulowany elektrycznie + pamięć położenia
- 3 Fotele przednie i tylne podgrzewane
 - Fotel kierowcy podgrzewany
 - Siedzenia tylne podgrzewane
 - Fotel pasażera podgrzewany
- 4 Fotele przednie z regulacją wysokości
 - Fotel kierowcy z regulacją wysokości
 - Fotel pasażera z regulacją wysokości
- 5 Kierownica wielofunkcyjna, skórzana 2-ramienna
 - Kierownica wielofunkcyjna
 - Sterowanie radiem w kierownicy
 - Kierownica pokryta skórą
 - Sterowanie telefonem w kierownicy
- 6 Lusterka zewnętrzne z pamięcią położenia ściemniane automatycznie
 - Lusterka zewnętrzne z pamięcią położenia
 - Lusterka zewnętrzne ściemniane automatycznie
- 7 Side Assist + Rear Traffic Alert
 - System Rear Traffic Alert - asystent wyjazdu z miejsca parkingowego
 - System Side Assist monitorowanie martwego pola w lusterkach
- 8 Szyby przednie i tylne regulowane elektrycznie
 - Szyby przednie regulowane elektrycznie
 - Szyby tylne regulowane elektrycznie
- 9 Światła p/mgielne przednie z doświetlaniem zakrętów
 - Światła p/mgielne przednie

- System doświetlania zakrętów
 10 Zawieszenie aktywne DCC
 Zawieszenie aktywne DCC
 System wyboru profilu jazdy

WYPOSAŻENIE DODATKOWE

L.p. Nazwa elementu wyposażenia

- 1 Koło zapasowe + podnośnik
 Podnośnik
 Koło zapasowe
- 2 +Opony letnie Kleber Dynaxer UHP, 235/45R18 98 Y, rok (0624), wysokość bieżnika: 5-6 [mm]
- 3 Pakiet Comfort L&K (dopłata)
 Szyba przednia ogrzewana
 System rozpoznawania znaków drogowych
 Układ kierowniczy progresywny
 Tempomat aktywny do 210 km/h
- 4 Tapicerka ze skóry + fotele przednie wentylowane (dopłata)
 Tapicerka ze skóry
 Fotel kierowcy wentylowany
 Fotel pasażera wentylowany

OPIS ZAMONTOWANEGO W POJEŹDZIE OGUMIENIA

Koło	Marka, typ	Bieżnik [mm]	Zużycie [%]
Przednie lewe:	HANKOOK 235/45 R18 98V XL W 32 WINTER I*CEPT EVO2 TL	7,0	34
Przednie prawe:	HANKOOK 235/45 R18 98V XL W 32 WINTER I*CEPT EVO2 TL	7,0	34
Tylne lewe:	HANKOOK 235/45 R18 98V XL W 32 WINTER I*CEPT EVO2 TL	6,0	46
Tylne prawe:	HANKOOK 235/45 R18 98V XL W 32 WINTER I*CEPT EVO2 TL	6,0	46

Na podstawie oceny organoleptycznej pojazdu, ustalono następujący jego stan:

Nadwozie:

- Nadwozie pojazdu, używane, kompletne.
- Podczas pomiaru grubości warstw powłok lakierowych stwierdzono ich grubość w granicach: 90µm do 170µm. Powłoki lakierowe zarysowane, odpryski lakieru.
- Stan elementów nadwozia pojazdu stosowny do wykonanego przebiegu i lat eksploatacji.

Stwierdzone uszkodzenia:

- Pokrywa silnika – odpryski lakieru, zarysowana
- Błotnik przód str. prawa – zarysowany
- Błotnik przód str. lewy – zarysowany
- Lusterko lewe – obudowa rozbita
- Drzwi przód str. prawa – zarysowane
- Drzwi przód str. lewa – zarysowane
- Błotnik tył str. prawy – zarysowany

- Błotnik tył str. lewy – zarysowany, odpryski lakieru
- Zderzak tył – zarysowany
- Pokrywa bagażnika – zarysowana

Wnętrze, wyposażenie pojazdu:

- Poszycia tapicerowane wnętrza pojazdu zużyte eksploatacyjnie adekwatnie do okresu eksploatacji.
- Wykładziny – wykładzina przód str. lewa rozerwana

Silnik:

- Silnik rzędowy 4-ro cylindrowy, zapłon samoczynny.
- Rodzaj zasilania – Wtrysk Common-Rail/Diesel/TDI
- Silnik uruchomiono, rozruch łatwy praca równomierna w całym zakresie obrotów.
- Charakter pracy silnika, prawidłowy.
- Silnik i blok napędowy bez śladów wycieku oleju.
- Podczas próby pojazdu w ruchu, silnik pracował równomiernie, płynnie wchodził na obroty na poszczególnych przełożeniach skrzyni biegów.

Układ napędowy:

- Skrzynia biegów automatyczna 7-biegów
- Układ napędowy na koła przednie
- Układ napędowy pojazdu, kompletny, stopień zużycia, odpowiedni do wykonanego przebiegu i lat eksploatacji pojazdu.
- Podczas próby pojazdu w ruchu, praca prawidłowa.

Podwozie:

- Układ kierowniczy, kompletny, bez widocznych zewnętrznych uszkodzeń mechanicznych.
- Stopień zużycia układu kierowniczego w normie, odpowiedni do wykonanego przebiegu i lat eksploatacji.
- Elementy zawieszenia przedniego/tylnego - kompletne, bez widocznych uszkodzeń mechanicznych.
- Płyta podłogowa oraz zespoły podwozia zużyte eksploatacyjnie adekwatnie do przebiegu i okresu eksploatacji.

Stwierdzone uszkodzenia:

- Tarcze kół przód L i P, zarysowane
- Tarcze kół tył L i P, zarysowane

Pojazd posiada aktualne badanie sprawności technicznej ważne do: 2026-02-04

DOKUMENTACJA FOTOGRAFICZNA

z dnia: 2025/03/31

DANE IDENTYFIKACYJNE POJAZDU

Dane: [O] III-2025

Marka: SKODA

Rok produkcji: 2020

Model: Superb III 2.0 TDI MR`20 E6d

Wersja: Laurin & Klement DSG

Nr rejestracyjny: TSZ70250

Rodzaj pojazdu: Samochód osobowy



IMG_5462



IMG_5461



IMG_5463



IMG_5464



IMG_5457



IMG_5458

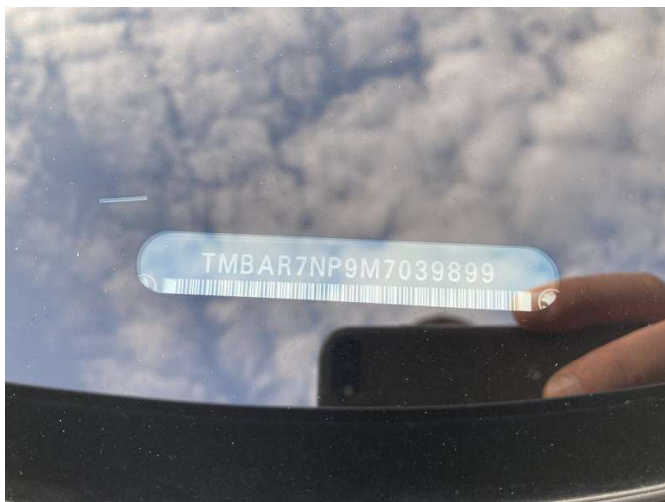

IMG_5460



IMG_5512



IMG_5514



IMG_5465



IMG_5466



IMG_5471



IMG_5475



IMG_5476



IMG_5481



IMG_5482



IMG_5483



IMG_5484



IMG_5487



IMG_5488



IMG_5489



IMG_5490

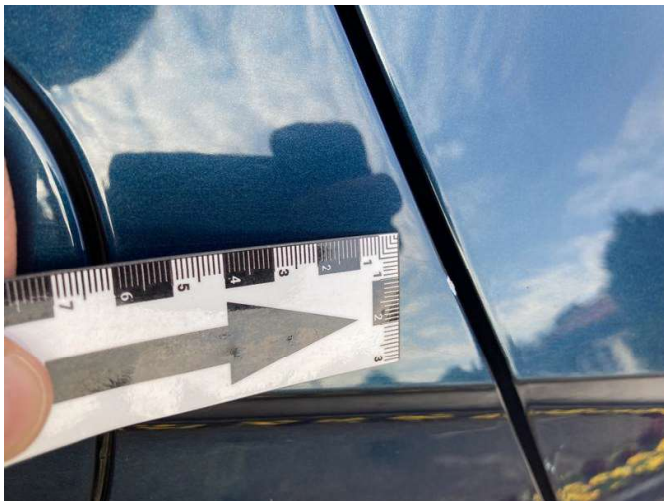

IMG_5493



IMG_5496



IMG_5498



IMG_5499



IMG_5500



IMG_5501

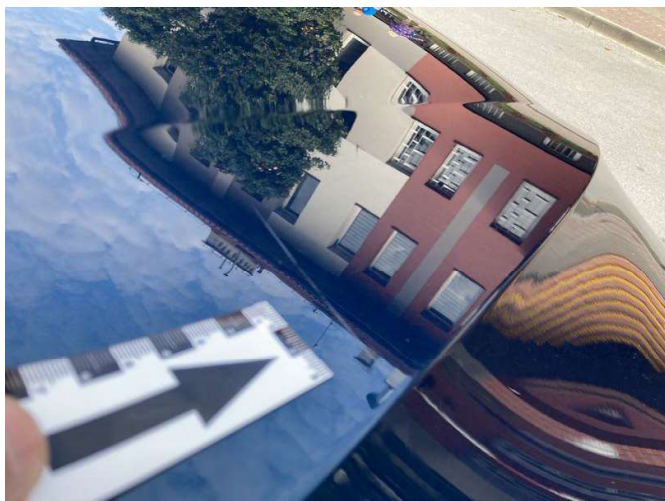

IMG_5502



IMG_5504



IMG_5506

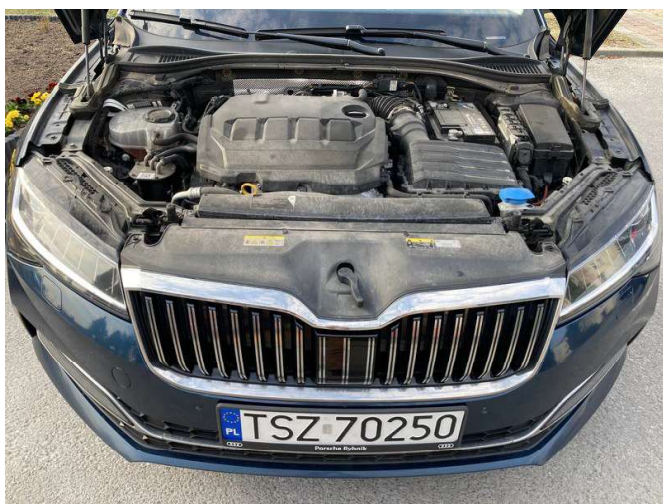

IMG_5508

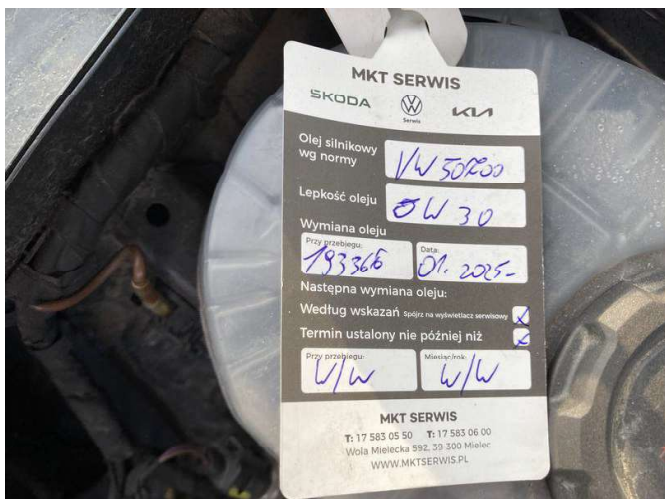

IMG_5517



IMG_5519



IMG_5521



IMG_5528



IMG_5529



IMG_5530



IMG_5531



IMG_5538



IMG_5540



IMG_5542

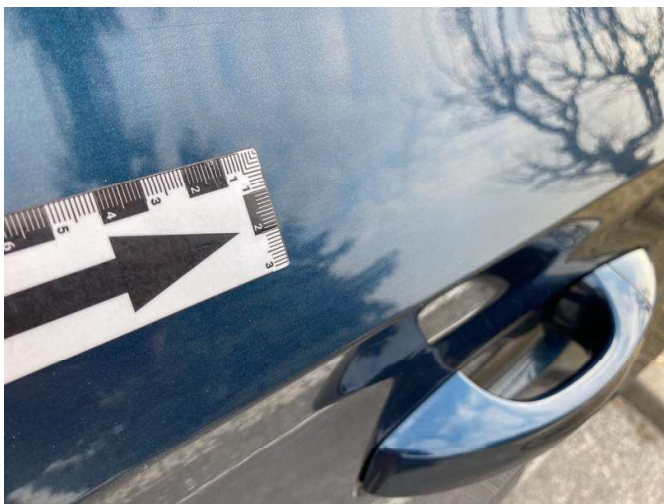

IMG_5548



IMG_5522



IMG_5523



IMG_5524



IMG_5526



IMG_5556



IMG_5563



IMG_5559



IMG_5561



IMG_5568

DANE IDENTYFIKACYJNE POJAZDU

Dane: [O] III-2025

Marka: SKODA

Rok produkcji: 2020

Model: Superb III 2.0 TDI MR`20 E6d

Wersja: Laurin & Klement DSG

Nr rejestracyjny: TSZ70250

Rodzaj pojazdu: Samochód osobowy

OPIS POWŁOKI LAKIEROWEJ

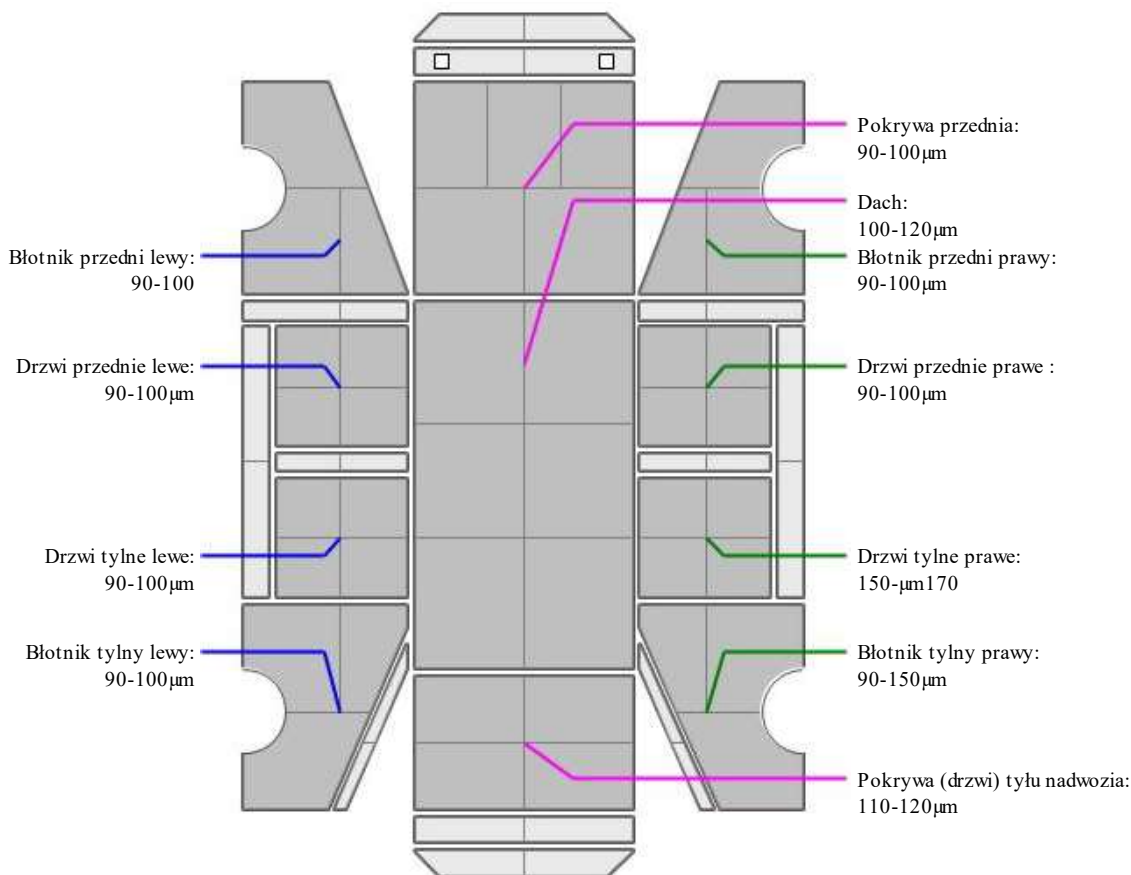

INFORMACJE DODATKOWE

Podczas pomiaru grubości warstw powłok lakierowych w przedmiotowym pojeździe stwierdzono ich grubość w granicach:

- 90 µm do 170 µm