Instytut Meteorologii i Gospodarki Wodnej - Państwowy Instytut Badawczy
Regionalne Biuro Prognoz Meteorologicznych w Krakowie
30-215 Kraków ul. Piotra Borowego 14
tel: 12-6398150
email: meteo.poludnie@imgw.pl
www: www.imgw.pl

Zasięg ostrzeżeń w województwie

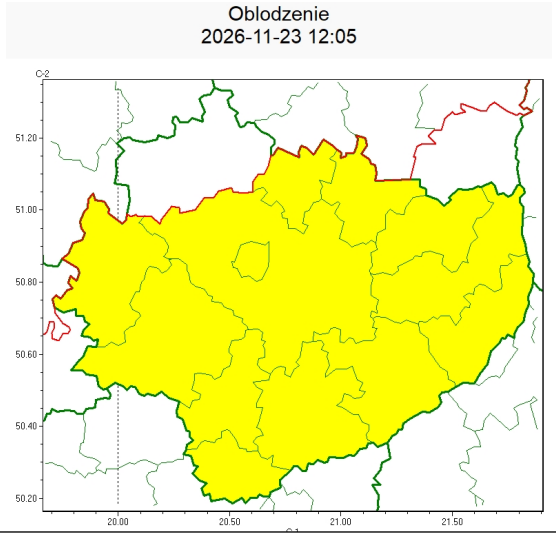

WOJEWÓDZTWO ŚWIĘTOKRZYSKIE
OSTRZEŻENIA METEOROLOGICZNE ZBIORCZO NR 182
WYKAZ OBOWIĄZUJĄCYCH OSTRZEŻEŃ
o godz. 12:05 dnia 23.11.2026

Zjawisko/Stopień zagrożenia	Oblodzenie/1
Obszar (w nawiasie numer ostrzeżenia dla powiatu)	powiaty: buski(104), jędrzejowski(100), kazimierski(103), Kielce(103), kielecki(105), opatowski(103), ostrowiecki(99), pińczowski(101), sandomierski(102), skarżyski(101), starachowicki(102), staszowski(103), włoszczowski(94)
Ważność	od godz. 21:00 dnia 23.11.2026 do godz. 08:00 dnia 24.11.2026
Prawdopodobieństwo	70%
Przebieg	Prognozuje się miejscami zamarzanie mokrej nawierzchni dróg i chodników po opadach deszczu, deszczu ze śniegiem i mokrego śniegu powodujące ich oblodzenie. Temperatura minimalna -3°C do -1°C, temperatura minimalna przy gruncie -3°C do -1°C.
SMS	IMGW-PIB OSTRZEGA: OBLODZENIE/1 świętokrzyskie (13 powiatów) od 21:00/23.11 do 08:00/24.11.2026 temp. min. od -3 st. do -1 st., przy gruncie do -3 st., ślisko. Dotyczy powiatów: buski, jędrzejowski, kazimierski, Kielce, kielecki, opatowski, ostrowiecki, pińczowski, sandomierski, skarżyski, starachowicki, staszowski i włoszczowski.
RSO	Woj. świętokrzyskie (13 powiatów), IMGW-PIB wydał ostrzeżenie pierwszego stopnia o oblodzeniu
Uwagi	Brak.
Godzina i data wydania	godz. 12:05 dnia 23.11.2026

Opracowanie niniejsze i jego format, jako przedmiot prawa autorskiego podlega ochronie prawnej, zgodnie z przepisami ustawy z dnia 4 lutego 1994r o prawie autorskim i prawach pokrewnych (dz. U. z 2006 r. Nr 90, poz. 631 z późn. zm.).
Wszelkie dalsze udostępnianie, rozpowszechnianie (przedruk, kopiowanie, wiadomość sms) jest dozwolone wyłącznie w formie dosłownej z bezwzględnym wskazaniem źródła informacji tj. IMGW-PIB.