

ZARZĄDZENIE NR 35/2023
NADLEŚNICZEGO NADLEŚNICTWA STASZÓW

z dnia 11 maja 2023 r.

w sprawie zakazu wstępu do lasu w związku z prowadzeniem zabiegów ratowniczych ograniczających populację chrabąszczowatych w Nadleśnictwie Staszów wiosną 2023 r.

(ZG.7101.2.2023)

Na podstawie art. 35 ust. 1 pkt 2) oraz art. 26 ust. 3 pkt. 3 ustawy z dnia 28 września 1991 r. o lasach (t.j. Dz. U. z 2022 r. poz. 672, 1726, 2311, z 2023 r. poz. 412), § 22 ust. 3 Statutu Państwowego Gospodarstwa Leśnego Lasy Państwowe, stanowiącego załącznik do zarządzenia nr 50 Ministra Ochrony Środowiska, Zasobów Naturalnych i Leśnictwa z dnia 18 maja 1994 r. w sprawie nadania Statutu Państwowemu Gospodarstwu Leśnemu Lasy Państwowe, postanawiam, co następuje:

§ 1.

W związku z koniecznością przeprowadzenia w okresie wiosny 2023 r. na terenie Nadleśnictwa Staszów zabiegów ratowniczych ograniczających populację chrabąszczowatych, przy użyciu sprzętu naziemnego na obszarze 330 ha oraz sprzętu agrolotniczego na obszarze 4092 ha (cztery tysiące dziewięćdziesiąt dwa hektary) wprowadzam zakaz wstępu do lasu.

Na podstawie

§ 2.

Zakaz obowiązuje od dnia 12 maja 2023 r. do 31 maja 2023 r.

§ 3.

Zakazem wstępu do lasu objęte są tereny z drzewostanem przedstawione na załączniku nr 1 do niniejszego zarządzenia.

§ 4.

Zobowiązuję leśniczych leśnictw: Golejów, Wiśniówka, Szczeka, Strużki, Smerdyna do oznakowania terenów leśnych tablicami "Zakaz wstępu" z podaniem przyczyny oraz terminu obowiązywania zakazu.

Na podstawie

§ 5.

Do zabezpieczenia pól oprysku naziemnego i lotniczego na czas wykonywania oprysków zostaną wyznaczeni pracownicy leśnictw o których mowa w § 4 oraz wyznaczeni pracownicy Służby Leśnej Nadleśnictwa Staszów.

§ 6.

Zarządzenie wchodzi w życie z dniem podpisania



NADLEŚNICZY
mgr inż. Adam Lubera

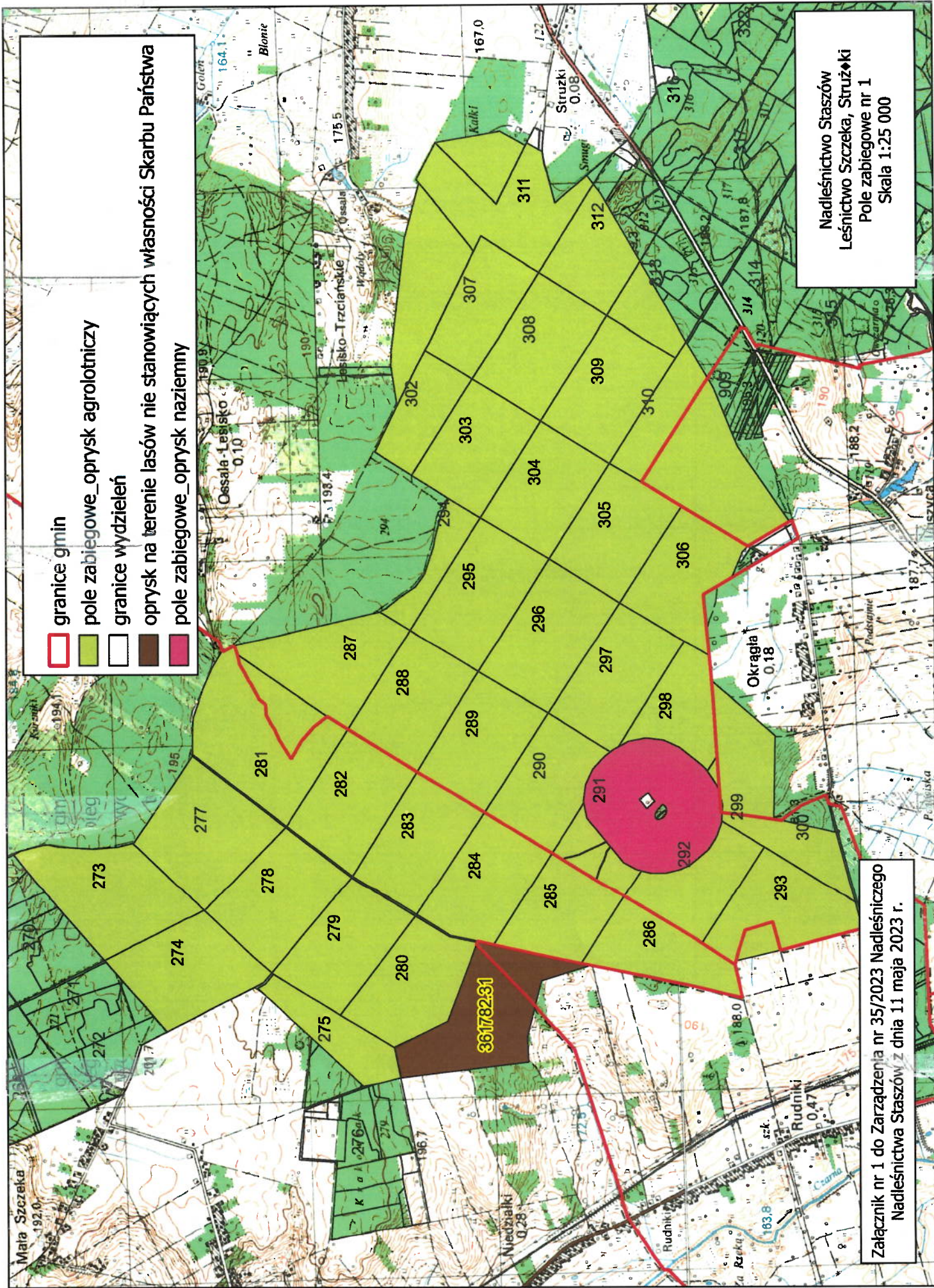

- granicz gmin
- pole zabiegowe_ oprysk agrolotniczy
- granicz wydzielon
- oprysk na terenie lasow nie stanowiących własności Skarbu Państwa
- pole zabiegowe_ oprysk naziemny

Nadleśnictwo Staszów
Leśnictwo Szczeka, Strużki
Pole zabiegowe nr 1
Skala 1:25 000

Załącznik nr 1 do Zarządzenia nr 35/2023 Nadleśniczego
Nadleśnictwa Staszów z dnia 11 maja 2023 r.

Załącznik nr 1 do Zarządzenia nr 35/2023 Nadleśniczego
Nadleśnictwa Staszów z dnia 11 maja 2023 r.

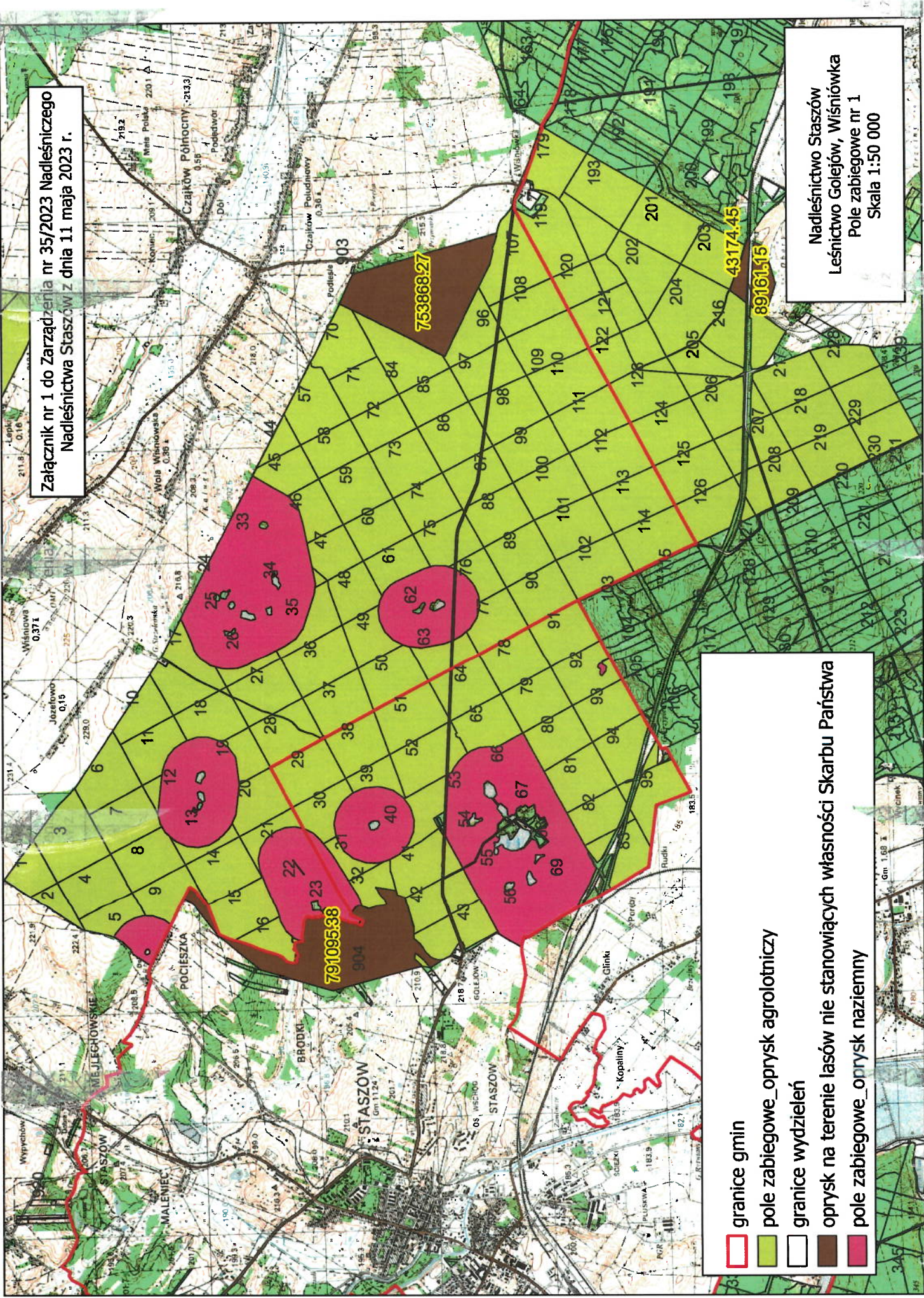

- granice gmin
- pole zabiegowe_oprysk agrolotniczy
- granice wydziałeń
- oprysk na terenie lasów nie stanowiących własności Skarbu Państwa
- pole zabiegowe_oprysk naziemny

Nadleśnictwo Staszów
Leśnictwo Golejów, Wiśniówka
Pole zabiegowe nr 1
Skala 1:50 000

Załącznik nr 1 do Zarządzenia nr 35/2023 Nadleśniczego Nadleśnictwa Staszów z dnia 11 maja 2023 r.

Nadleśnictwo Staszów
Leśnictwo Smerdyna
Pole zabiegowe nr 1
Skala 1:25 000

- graniece gmin
- pole zabiegowe_ oprysk agrolotniczy
- graniece w/dzielen

